朝鮮日報
夕刊
三十一日(月)
本紙朝夕刊十二面
發行人 方應謨 編輯人 崔性[illegible]
株式會社 朝鮮日報社

漢口敗敵大軍集結地
要衝孝感猛攻擊
決死의抗敵과大激戰中

【新州三十日發同盟】武漢北方地區를 西方으로向하야 追擊急進中의 倉林部隊는 三十日午後 京漢線南方要衝孝感에 殺到 猛攻擊을加하고잇다 孝感은漢口에서 敗退한 敵大軍의 集結地點으로 意外로迅速한 我進擊에 逃亡치못한敵은 決死의 抗抗을 繼續 各處에서 激戰을 展開하고잇다

王克敏氏의宣言
臨時政府 今後方針을示唆

【北京三十日發同盟】大和殿에서開催된 臨時政府主催 漢口、廣州復圖慶祝大會에 際하야 王克敏行政委員長은 臨時政府 今後의方針을 示唆한 左와如한 重大宣言을 發表하엿다

宣言

事變勃發後 一年有餘에 方今廣東 武漢三鎭 陷落의報는全國에 傳하고 全民衆은 蘇生之色에 充滿되엿다 中國의歷史上으로보아 武漢三鎭은 全國의 中心之地이며 또 軍事政治의 重要地位를 占하고잇다 方今 戰事가 一段落을告함에當하야 長江以南에 잇서서 長久한期間 戰禍에 苦生한民衆도 蘇生의希望에 넘치게 되엿다 本政府는 中國人民의 困苦를 想像하고 悲痛憐憫의情에 不堪하던바 이希望을어더 自然 安心을 禁할수업다 생각컨대 國民黨政府는 共産黨等의 脅迫을바더 諸種의 慘虐한 行爲를 敢行하고 그惡虐非道는 人情잇는者의 想像할수업는 程度엿스며 破壞工作에 依하야 物質의損害는 莫大한것으로 計數할수업스며 四散流離하야 失家한民衆만하여도 六千萬以上이라고 한다 況且 그들 全部가我等의 親族親友다 國府專制下에 잇서 이言語에絶한 慘虐에遭遇한것은 假令 今日에多幸히 再次天日을 仰見할수가잇다하더라도 그들이바든痛의深刻함은 到底히治癒할수업는것이다 旣往을말하지말고將來를생각하라는 俚諺이잇는바와가티 如何히하여서라도 어 深創을治癒하고 昏迷狀態下에安息을發見하도록 救護에努力하는것이 政府當局의最大職責이다 親히粉骨碎身하야 이에當하지아흘수업다 그런데 이慘禍의根源을探求하면 實로蔣政府黨部가 靑年의過激한 感情을利用하야 巧妙하게 言論思想으로써 國家民族의變動을誘致하고 同且無責任한 此等靑年들과計激하야 마침내國事를如斯히 災害에引導하게된것이다 그러고도 彼等은 頑迷하게도 率直하게迷蒙不明한 政治를不覺하고잇다 이에大聲疾呼하야 知識階級에希望한다 民衆을指導함에 冷靜한頭腦로써하고 過去의一切를 些細히檢討한다음에 偏見을打破하고 私情을버리고 數億民衆을爲하야 更生의新大道로進하기를

新事態에處할 根本方針協議
新支那兩政府委員會서

【南京三十日發同盟】漢口及廣東에잇서서는 이미自治委員會가設置되려하고 新占領地域에 잇서서는 治安回復과同時에 反共中國의 新政權樹立氣運이 澎湃히 이러나고잇는바 南京維新政府及北京臨時政府에서는 此等新興政府成立이 不遠할을確信하고 來二日南京에서 第二回聯合委員會를開하고 武漢三鎭 廣東陷落이 齎來한軍事的 政治的結果에 卽應하야 漢口廣東陷落의 新事態에處할根本方針에 關하야 協議하기로되엿다

【南京三十日發同盟】漢口陷落의新事態에處할 臨時、維新兩政府의 第二回聯合委員會는來二日午前十時부터 南京行政院會議室에서 開催될豫定이다

皇太子殿下御參內
兩陛下께御對面

【東京電話同盟】赤坂東宮假御所에게신 皇太子殿下께서는 戰捷後第三日이되는 日曜인三十日石川、小出兩傅育官等을 거느리시고 午前十時三十分 御所御出門 宮城에御參內 天皇、皇后兩陛下께御落悅의御對面 天機及御機嫌을 伺候하섯는바 與竹寮에게신 照宮、順宮 兩內親王殿下께서도 御集合하신後 正午에는 함께午餐을잡수섯고 午後의御團欒도이날은 特別히御和樂하옵시게 지내섯다고承聞된다 日曜日이므로宮城前의奉祝은 前日에 倍加되여 盛觀을極하여 萬歲奉唱은 今日도 大內山에衝하야 宮內官等은 旗景을들어應한바 이赤誠을御座所에서御召하옵시고 天機及御機嫌은 特히御麗하옵시게 拜察되엿다고承聞되는바 皇太子殿下께서는 午後三時半 宮城御出門東宮假御所에還啓하섯다

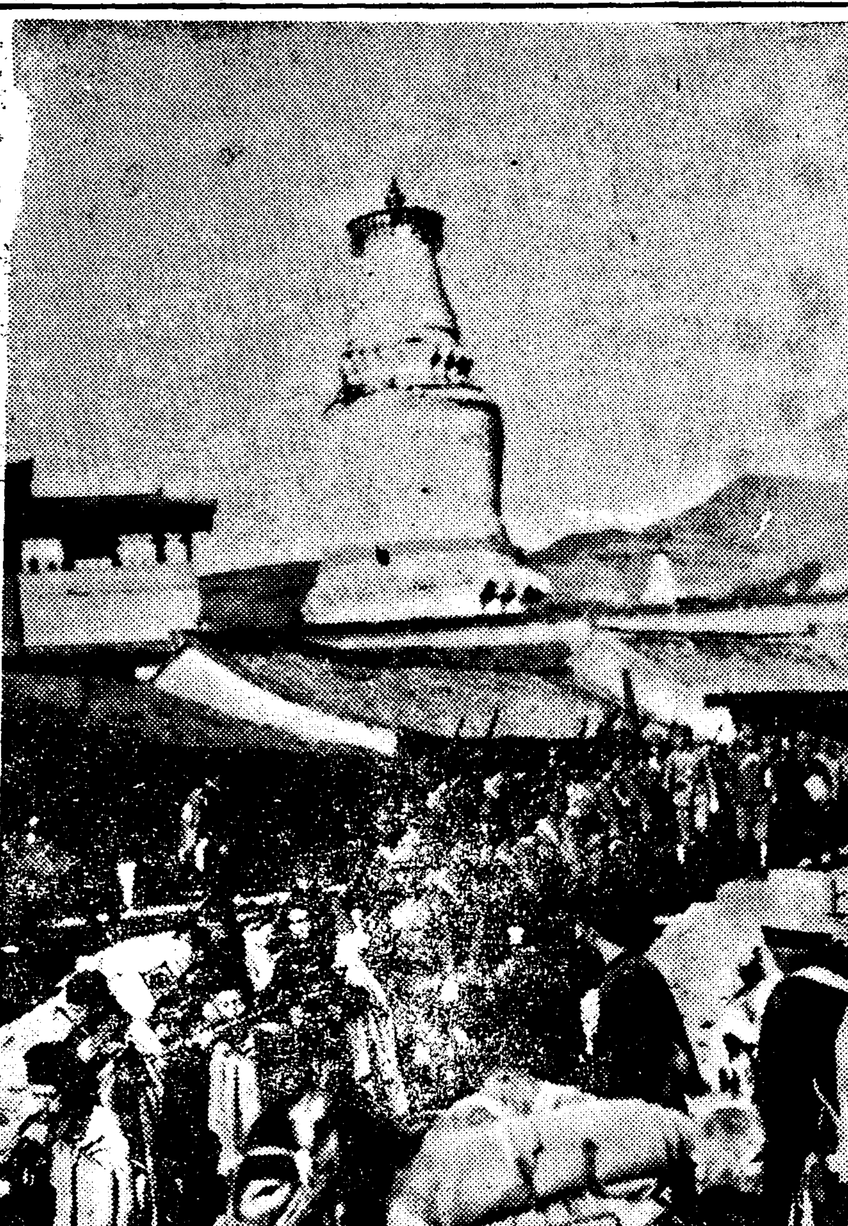
(五臺山附近서) 進擊中인 皇軍을 餞送하는 喇嘛僧侶들

武昌南方山坡占領

【武昌三十日發同盟】金口鎭砲臺를奪取하고 繼續南下中의 永井部隊는 三十日山坡(武昌南方百四十里)를占領한後 繼續殘敵을掃蕩中이다

翁源을猛空爆

【香港三十日發同盟】日本軍飛行機는三十日午前四回에 亘하야翁源을空襲城內五十數個所를 爆擊하엿다

梧州에避難令

【香港三十一日發同盟】中央通信社梧州來電에依하면 廣西省梧州는 我軍의 廣東省進攻과 飛行機의 爆擊으로 벌써 避難命令이 나리여 目下模鐵集地로 避難中이다 壯年男子는 모두徵發되여 塹壕築과며 其他防禦工事에 强制로 使役되고잇다

添田部隊等有力隊 ○○方面에進出

【新州三十日發同盟】三十日朝宋埠方面으로부터 進擊한 添田部隊를 基幹으로하는 有力한 部隊는 所在의 部落에 百、二百씩殘存한 敵大部隊를 擊滅하면서同夜○○方面으로 進出하엿다

南支海軍戰況

【東京電話同盟】大本營海軍報道部三十一日午後零時三十分發表 南支派遣海軍의 戰況은 左와如하다

一、海軍陸戰隊는 廣東에 到達하야 陸軍과協力 廣東市의警備에當하고잇다

二、二十九日 廣東에到達한 珠江溯江部隊는 다시水路의 淸掃를開始한바 珠江三角洲地帶는 匪賊化한 敗殘兵이出沒하야 ○○隊指揮官 宮崎少佐外 一名은 이와交戰中 輕傷을負하엿다

三、航空部隊는陸軍의作戰에協力한 外 英德 連平 翁金 激源其他의 敵軍施設을 偵察攻擊하야 敵에多大한損害를 與하엿다 特히 翁源附近에集結한 敵部隊에 對하여서는 連日果敢한 攻擊으로써 이를 擊滅하고 잇다

"今後二個年抗戰할 財政的餘裕는充分"
孔祥熙外紙特派員에豪語

【紐育三十日發同盟】漢口 廣東의陷落에依하야 國民政府는全然 窮地에 陷하고 方今 財政的으로도 漸次 抗戰餘力을 喪失하고잇는바 三十日 紐育에達한 AP重慶來電에 依하면 行政委員長 孔祥熙는 AP特派員과 會見하고 게릴라戰에 依하야 財政的으로도 十分抗戰餘力이 잇다하야 左와如히 豪語하엿다

國民政府의 財政收入은 激減하엿스나 財政危機는 이미一過하엿다 方今 戰況은 陣地戰으로부터 游擊戰으로 變하엿다 游擊戰은 食料와 輕武器만잇스면 充分한것으로 戰費는 徹底的으로 緊縮할수잇다 支那軍은 目下의 狀態에依하면 今後二個年假量은 戰鬪에 堪耐할수 잇는 小[illegible]藥의 補給을 確保하고 年의農作은 非常히 豐作으로 食糧도 今後一個年을 持함에充分하다 支那는 한일이잇서도 和를乞할 [illegible]는업다

(寫眞은 孔祥熙)

孔行政委員長 參政會서財政[illegible]

【香港三十一日發同盟】[illegible]에依하면 三十日午前의 [illegible]政會는 行政委員長孔[illegible] 後三時半에 亘한 財政[illegible]하고 國府收入의現狀 [illegible]融、貿易其他各般에 亘[illegible]한報告를 行한바 그內容[illegible] 發表되지안는다 이어 [illegible]問事項에 答하야 參政員은[illegible] 民衆의 法幣維持를 强調하고[illegible] 어行政院各部長主催의 茶會가 잇섯다

蔣、余漢謀의 廣東放棄責任不問

【香港三十日發同盟】不戰하고廣東을 放棄한 余漢謀等 廣東軍政首腦部에 對한蔣介石의 態度는 各方面으로부터 極히注目되고잇던바 重慶來電에依하면 蔣介石은 그罪를不問하고 責任을自身이 負擔할旨 發表하엿다고한다 蔣介石이 從來의 例를打破하고 如斯한 寬大한 態度를取한데 關하여서는 諸種의 臆測이 行하여지고잇는바廣東陷落後旬日을 不出하야 自身亦是武漢을 放棄하지안흘수업게된데加하야 蔣이彼等廣東將領을 武力으로써 威壓할수가 업게된 情勢에 因한것이라고 觀測되며自身이 右나左나의 岐路에立한蔣介石으로서는 벌써 廣東에 對한 問題等은 眼中에업고 專히 自己及 直系軍의 前途에 考慮를拂하고만 잇는것이라고 臆測된다 이事實은 武漢陷落後에豫想된 蔣政權의 一地方軍閥化를 示하는 證左가 벌써도 具體的으로 出現한것으로 觀測된다

西班牙問題仲裁拒否
[illegible]互相支持

長期作戰은完成
國民參政會第二日(會議內容)

【上海三十日發同盟】重慶來電에 依하면 國民參政會 第二次大會 第二日인 二十九日은 汪精衛議長 以下 各參政會委員出席 午前中은 行政院長孔祥熙로부터 行政問題、外交部長王寵惠로부터 外交問題에對하야 各其詳細히報告가잇섯고 午後는 張群으로부터 軍事報告가잇섯는데 張群은報告할때 몬저前大會以來의 戰局經過를 述한後 [illegible]에依하야 日本은 이미財力勢力을消耗하여와다 支那가 持久戰을繼續하여가면 반드시 不遠에勝利를 獲得할것이다 政府는最後勝利를 確信하고 持久戰作戰은 이미 完成되여잇다고 認識不足인 對日觀을 基礎로 어디까지 徹底抗戰主義를强調하엿스나 繼續하는 敗戰에關한 政府側說明을 그대로 밋는 參政會員側으로부터는 相當히 深刻한 質問도 잇섯다 다음 內政部長何鍵으로부터 內政問題에對한 報告가잇슨後 午後七時散會하엿다

그리고 卅日인 第三日은 午前中 財政、經濟報告가 잇슬터이다

有田新任外相의 對英米方針注目

【東京電話同盟】廣東、漢口의陷落을 契機로하야 聖戰은 新段階에入하고 聖戰의最後目標인新東亞建設過程에 躍進하기로 되엿다 此際에當하야 有田新外相의 就任은 注目할바이며 有田外相이 如何한 外交方針을 抱懷하고잇는가는 各方面으로부터期待되고잇는바이다 帝國의 今次事變處理에關한 根本方針은確乎不動한것이므로 有田外相이그根本方針의 具體化에伴한 第三國과의 摩擦을 如何히 最小限度로 制止할가 그方策은 如何한方法에 依할가 二點이 注目의的이다 特히 英國의在支權益復活과米國의 門戶解放問題를 中心으로 그今後의 對英、對米外交에는 建設工作의 進展 治安의 回復에伴하야 兩國으로부터 相當히 執拗히 折衝을要求하여올것으로보이는데 有田外交가 如何히 此等을 巧妙히處理하고 또 兩國의 諒解를得하야 兩國으로하여금 聖戰의 目的達成에 重大한役割을演하는것이다

有田新外相 事務를引繼

【東京電話同盟】有田新外相과近衛前外相의 事務引繼는 秋晴한 三十一日午前十時부터 外務省大臣室에서 行한바 宇垣元外相의 退陣으로 近衛首相이 兼攝한것이 九月三十日이니 今番 有田氏가 外務省主人이 되기까지의 期間中에 어느듯三人의大臣을 迎送하엿다 新外相은 十時五分 조금느저 近衛前外相이 모닝으로 大臣室에드러가 引繼는 約十分間에 맛첫는데 繼續하야 省內會議室에서 高等官에 對하야 近衛前外相의 人事、有田新外相의 訓示가잇섯다 다음 午前十時半 近衛首相은 拓務省에나타나 八田新大臣과의間에 事務를 引繼하엿다

政府聲明文案 一日閣議에附議

【東京電話同盟】事變新段階에處하는 帝國政府의聲明文案에關하여서는 去卄八日의 四相會議에서決定한 要綱을基礎로 風見書記官長의手許에서 起草하고 卄九日夜 陸軍의影佐軍務課長、海軍의岡第一課長에 이것을內示하야 檢討를加한結果 多少不備한點이殘存하므로 書記官長이 調整한다음 一日의定例閣議에附議하기로되엿다

時事解說
門戶開放主義

事變의進展을 따라 在支權益을 [illegible]에서들은 차츰 [illegible] 보이고 잇는데 米國國務省에서도 지난 十月六日 駐日米大使 그루氏를通하야 外務當局에 門戶開放機會均等主義를 基板으로在支權益의尊重을 要求하야왓다

◇

周知하는바와가티 所謂門戶開放 또는 機會均等主義란 米國의존헤이氏가 距今四十年前 當時 列强이 서로 다투어가며 支那에서 租借地를 設定하고 權益範圍를 擴大하라고 할즈음 自國의權益을 保護하기 爲하야 列國의對支權益에 對한 機會均等을 主張한데서 發端한것인데 이主義가 그동안 國際間에서 여러번 宣言되고도 確認되엿스나 所謂九個國條約에일으러 더욱더 確立되엿다 九個國條約中에서 여게에對한項을 추려보면 第一條 三項 支那全土에 亘하야 一國의國民의 商工業에對한 機會均等主義를 有力하게 樹立하고 維持하기爲하야 盡力할 第三條 支那의어떠한 特定地域에서든지 商業上經濟上一般的優越權을 設定함에일으는 要求를 하지아니할 自國民이 이것을 要求하드래도 支持하지아니할 第五條 支那는 鐵道에 關하야 如何한 不公平한差別待遇도 하지안흘뿐아니라 또許容치도 안흘것 等等이다。

◇

이條約은 一見 列國의對支政策上 公平한것갓기도하고 또西歐對米國關係인것갓치도 보이나 其實은 日本의 支那에의 [illegible]出을 根本的으로 否定하는 것에 不過하며 적어도 [illegible]東에잇서서는 꼭그러케된것이다 그러므로 帝國으로를 때에는 이것은 帝國의發展을 防止시키려는 政策에不過한것이다 이제 東亞의事態는 三十年이나 四十年前과는 달다 그러므로 이條約과 이主義는 不可不 修正이 必要하게되엿다 英米는 하루가티 新事態를 가지고 對支政策을 冷靜히 再考하지안으면 안될歷史的段階에 이르렷다고할것이다

人事・集會

▲山田忠次氏(遞信局長)城興에出張中三十一日午後三時二十分汝矣島着飛行機로歸任
▲和田英正氏(前京城中學校長)十一月一日午後二時十分京城驛發歸東
▲金海鎭氏(四海公論社長)北支視察次 十一月一日 午後四時京城驛發
▲大同鑛業株式會社 卅日 堅志町百十一番地 (前中央日報社跡) 移轉、代表電話光化門三〇八〇番
▲大同農村社 同上
▲大同出版社 同上 代表電話光化門一八三一番

八面鋒

◇ 有田外相就任에 英은好感、米는無關心、伊는悲觀。
◇ 常軌的일것을想像한 英은好感、軟弱性을憂慮한 伊는 悲觀、有田外交의好個參考。
◇ 蔣、四期戰에는 游擊戰을併用? 東巡道士匪防盜를 長期抗戰이다고는 難調。
◇ 몽네佛外相 英佛協調를 再强調、事不如意며는 도버海峽서 僞死도可。
◇ 朝鮮서도 婿養子制를實施、그러치안허도 富者집妻家고르기에 눈이 뒤지는판인데。
◇ 男便姓에따르도록 戶籍法을 改正、女必從夫에는 改姓만이 非能事、實利업는 舊慣革罷는 約法三章이 警戒하바。

金鶴香油 頭髮의美를돕하십시다 金鶴으로 [illegible]하게

不老長壽 强精回春 更少年藥 百補丸 京城堅志洞 平和堂 一劑一円十

▲書籍購入 一般各種部와 [illegible]望 京城府[illegible] 第一城[illegible]

실사 색조 제 문구 실사당 [illegible] 吉永商會 京城府寬勳町一四〇 振替京城二七八六一 電光(3)三六八番

文房具・事務用品 賣都大富豐庫在 東光堂文具卸部 京城府寬勳洞四〇 番地 電光三七一 振替京城16121番 卸目錄三錢切手要

朝鮮聲樂研究會 [illegible]
十一月
大邱 十一月三日
[illegible] 四日 五日
釜山 六日 七日
馬山 八日 九日
晋州 十日 十一日
統營 十二日 十三日
麗水 十四日 十五日
寶城 十六日 十七日
光州 十八日 十九日
木浦 二十日 二十一日
裡里 二十二日 二十三日
群山 二十四日 二十五日
全州 二十六日 二十七日
大田 二十八日 二十九日
行 題目 大夜會 話 집
金金金曹成林朴李徐趙吳姜丁金[illegible] 白龍雲石弘希從洪鮮學九業孫香玉峰洙仙
二十餘名出演
朝鮮聲樂研究會 電話光化門一五九三番

立派な繪本で、正しい教育!

애기들의 將來를爲해서 令弟妹들의將來를爲해서 모쪼록 조흔그림책을주십시요

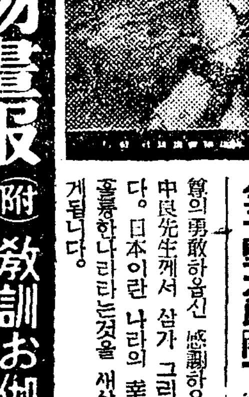

◎ 近來政府에서나、學校에서나、家庭에서나어린이들에게 조흔그림책을주라!하고 頻繁히絶叫되고잇습니다 주서는그림책의良否가 어린이의一生을 支配한다는것을생각하면 當然한 일입니다

◎ 確信으로써推奬합니다。安心하시고주실수잇는「講談社の繪本」을 꼭주서도록 하십시요。

名士・教育家一擧推奬!

子供が良くなる 講談社の繪本

◎ 日本中의어린이를 한분도남기지안코 明朗하게立世出世할수잇게 어데까지 賢良하고 가튼맘、良師와가튼뜻으로 編輯한理想的인教育繪本입니다。

◎ 取材는모두教訓的。體裁、色彩、活字의大小에까지 良心的인 細心의注意를 하엿습니다。

大好評의新刊繪本!!

講談社の繪本
日本武尊 附 戰線銃後感激美談
五十錢 送料三錢
伯爵・樞密顧問官 金子堅太郎閣下御推奬
日本武尊의勇敢하옵신 感激하옵신일을 田中良先生께서 삼가 그리신繪本입니다。日本이란 나라의 幸福스러움、훌륭한나라라는것을 새삼스럽게 알게됩니다。

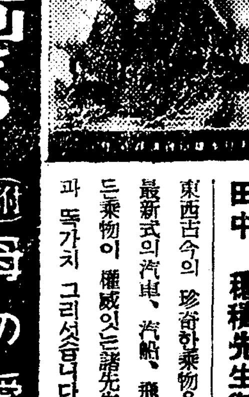

講談社の繪本
子供知識 乘物畫報 附 教訓お伽ばなし
五十錢 送料三錢
早稻田大學總長・法學博士 田中穗積先生御推奬
東西古今의 珍奇한乘物을 비롯하야 最新式의汽車、汽船、飛行機等 모든乘物이 權威잇는諸先生께서 實物과 똑가치 그리섯습니다。

講談社の繪本
面白漫画まつり 附 母の愛・物語
五十錢 送料三錢
元遞信大臣 望月圭介閣下御推奬
아주 썩滋味잇스면서 明朗한氣質이나 올흔行動、機智、頓智를 自然히 教育되는 漫畫繪本은 더욱더大好評입니다。新案만의 新繪本出來。

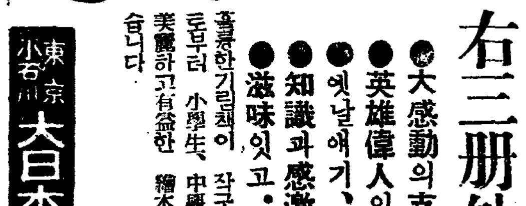

右三册外에……
●大感動의支那事變의繪本잇소
●英雄偉人의繪本、武勇의繪本잇소
●옛날애기、名作物語의繪本잇소
●知識과感激의教訓知識繪本잇소
●滋味잇고・有益한漫畫繪本잇소
훌륭한기림책이 작구작구發賣되고잇습니다。三―四歲의애기로부터 小學生、中學生、女學生、누구에게나 퍽滋味잇고、美麗하고有益한 繪本입니다。全國信用잇는書店에가주어 노웃습니다

東京小石川 大日本雄辯會講談社 振替東京三九二〇

主要日用品最高價格 實施코저品目調査

燃料、綿絲布뒤를이어委員會開催

物價抑制、本格的軌道에!

물가위원회에서 그동안 이미 석탄, 연탄, 목탄등 연료와 또 면사, 면포등 섬유물가의 최고매매가격을 결정발표하고 또 이것을재대하야 물품판매가격취체규칙에의하야 총독 또는 도지사가 지정가격까지를 고시(告示)하야 물가억제는 드디어 본괘도로 들어가고있다 그런데 섬유전문위원회는 근간 면사, 면포이외에 다른면제품에 대하야도 그최고가격을 결정하야나갈터이라는데 특히 잡화 實用品을 제외하고 위원회에서도 이와전후하야 제일회 위원회를열어 목재, 고무, 피혁등에 대하야 최고가격을 결정할방침으로 방금 그품목의 조사를 급히하고있다 이바게석탄을 금후품도 각각 근일중으로 그위원회를 열터로 상공과에서는 전반적으로 이들의 최고가격실시의 준비를하고있는만큼 금후얼마되지아니하야서 일반일용품의 최고가격에의한 물가억제도 속속실시되게되엿다

綿絲布公定價格

物品販賣價格取締規則適用을 今日總督府에서告示

조선물가위원회에서 지난이십구일 주요한 면사(綿絲)면포(綿布)의 최고판매가격을 결정공포한것은 기보와갓거니와 지난번발표된 공정가격은 다만 일반판매가격에대한 한 기준이되엿슬뿐이엿는데 금삼십일일부 관보로써 조선총독부에서는 조선물품판매가격취체규칙(朝鮮物品販賣價格取締規則)을 적용하야 전기 물가위원회의공정가격대로 조선총독이 가격을 지정하는 고시(告示)를 발표하엿다 따라서 금삼십일일부터는 현시까지보다 면사도매는 약삼할정도인하되고 면포의 도매소매가격은 현시세보다 이할정도로 인하한 그최고공정판매가격대로 려행되여 그보다 한푼도더만케 팔수는 업도록되엿다 만약 이지정가격을 위반하는때에는 일년이하의 징역 또는오천원이하의 벌금에처하게된다

京城府疑獄事件 尹正熙二年役

경성부세무과 징수계에잇스면서 납세조합에 배부할 장려금 수천원을 횡령하엿다는 부내청진정(淸進町)북부납세조합 윤정희(尹正熙)에관한 업무횡령피고사건의 언도공판은 삼십일일 경성지방법원에서 열렷는데 부옥(釜屋)재판장으로부터 검사구형과가티 징역이년을 언도하엿다

男女巡廻講演隊 四十三名各地로派遣

국민정신총동원 조선연맹에서는 총독부의후원을어더서 이번 한구(漢口)함락을 게기로 시국재인식(時局再認識)과 생활개선에의하야 장기건설에 매진할각오를 보급식히고자 남녀사십삼명의 순회강연반을 각도에 파견하기로 되엿는데 그일정과 강사는 다음과갓다

自四日至十日 京畿 金禹鉉 孫貞圭
自四日至九日 忠北 高木千蘭 朴榮喆
自四日至九日 忠南 高橋濱吉 高元勳 洪承嫄 金信錫
自四日至九日 全北 辻藏重 曹秉相 朴勝彬 張友植
自四日至十一日 全南 矢鍋永三郎 李瑛燦 尹致昊 李淑鍾
自五日至十一日 慶北 丹羽淸次郞 [illegible]
自二日至九日 慶南 元應常 金大郎 安寅植 [illegible] 申興雨
自四日至十日 黃海 田口禎一 [illegible] 高鳳京
自四日至十日 平南 [illegible] 韓圭復 [illegible] 金活蘭
自二日至十二日 平北 [illegible] 張德秀 徐恩淑 李升雨 李鍾麟 玄相允
自四日至十一日 江原 肥塚正太 張勉 [illegible]
自二日至十一日 咸南 片岡勉 [illegible] 沈友燮
自二日至十二日 咸北 [illegible] 李晟煥 高義駿

百圓券 十二月부터改造

조선은행에서 발행하는 백원지페는 진즉부터 개조를 하기로 되엿는데 오는 십이월일일부터 발행하기로 결정하엿다 새백원짜리의 치수는 세로 삼십리가 나 폭이 삼십리이며 종래것보다 적어진다

中部電化에拍車

電源地分化의見地로急速實現

三年後에完成計畫

[illegible]에대한것이 중부조선에 수전(水電)왕국이 건설된다 일본고주파공업회사(日本高周波工業)사장 유하광풍(有賀光豊)씨외 조선인발기인 십사명이 지난삼월출원한 한강수력전기회사(漢江水電)설립이 이십팔일정식으로 인가되엿다 자본금 이천오백만원으로 제일기계획으로 한강상류 일백오십키로, 춘천(春川)우에잇는 강원도금화군(金化)과 화천(華川)의 두군데 북한강(北漢江)을 "댐"으로 건너막어 낙차 육십오메-타를 만들어가지고 거기에서 떠러지는 물힘을가지고 십이만키로의 발전을하는것이다 총공비 사천오백육십만원 십이월중에 창립총회를마치고 십이월중부터 공사를시작하야 소화십오년안으로 발전할 계획이며 제일계획완성을 기다려 소화십칠년에 배액증자(倍額增資)를하야 가지고 제이기계획으로 이십만키로의 발전을하도록하야 총출력삼십일만키로를 내이려는 것이다 회사설립인가는 당초총독부관계와 기술상 사나으로 상공성(商工省)의 강경한 반대로 한때는 유산될것으로 보엿스나 병참기지로서의 중부조선의 중요성과 또하나는 지난번 관북수해에 의하야 전원(電源)을 북조선한군데에집중하는것이 비상시대책으로 도위험천만이라는 인식이깁허진 이때라 인가를 보게된것이다 이회사의전력은 대부분 고주파회사를비롯하야 국산자동차회사에서 쓰게되는외에 경인전화(京仁電化) 경성—포천(抱川)간 전기타에 쓰이게되엿스므로 경인일체화의촉진, 중부조선의방공업개발상 위대한힘이될것으로 크게기대되는바이다

三百卅萬圓低利融通

각도의 중소하천(中小河川)개수공사비부담을 경감하기위하야 총독부에서는 금년도공사비에 대하야 대장성예금부(大藏省預金部)에 저리자금융통을 요구중이든바 총액삼백이십구만원을융통받기로되엿는데 각도의분배에 관하야는 방금대장성과 협의중이다 이자금의융통리자는 년삼분육리로 상환기한은 소화삼십년까지라고한다

鐵道局에서 漢口陷落記念式

철도국에서는 삼십일일 오전아홉시에 룡산철도 "그라운드"에서 전국원의 참렬로 한구함락기념식을 성대히거행하엿다 공등(工藤)철도국장으로부터 일장훈화(訓話)가잇슨뒤 해산하엿다 이날 오후세시부터는 철도구락부에서 조선군보도부 개천(芥川少佐)를초빙하야 강연회를 개최하엿다

鐵道電柱火災

삼십일일 오후세시십분에 룡산철도구역안 경성전기구(電氣區)부근 백빈(白濱)전주(電柱)적치장 부근에서 불이나서 "크레오소트"를 바른 전주 사백개가운데서 일부를 소실하고 세시오십분에 불을 잡엇다 손해는 약소하며 발화원인은 엄중조사중이나 아마 아이들의작난으로 부근의 마른풀에 올마부터서 전주에도 불이건는것이 아닌가추측된다한다

恤兵金二千圓 尹致昊氏獻納

윤치호(尹致昊)씨는 오는십일월삼일에 닥처오는 명치절(明治節)을 봉축하기위하야 삼십일일 종로서에와서 금이천원을 휼병(恤兵)금으로 헌납하엿다

兩陛下御眞影 今日九個校에傳達

이번에 다음 아홉학교에대하야 양폐하어진영을 하사하옵서서 삼십일일 오전십시 제일회의실에서 대야정무총감(大野政務總監)으로부터 각도에서 올라온 관계자에게 전달하야 이날오후이시십분 동삼시이십분 동사시이십오분경성역발열차로 각각봉지 출발하얏다

全州師範、全南寶城南公立尋常高等小學、全南長興公立尋常高等小學、平南安州公立中學、平南鎭南浦加德公立尋常小學、平北鐵山二公立尋常高等小學、咸南元山公立商業、咸南元山銘石公立尋常小學、咸南咸興公立高等女校

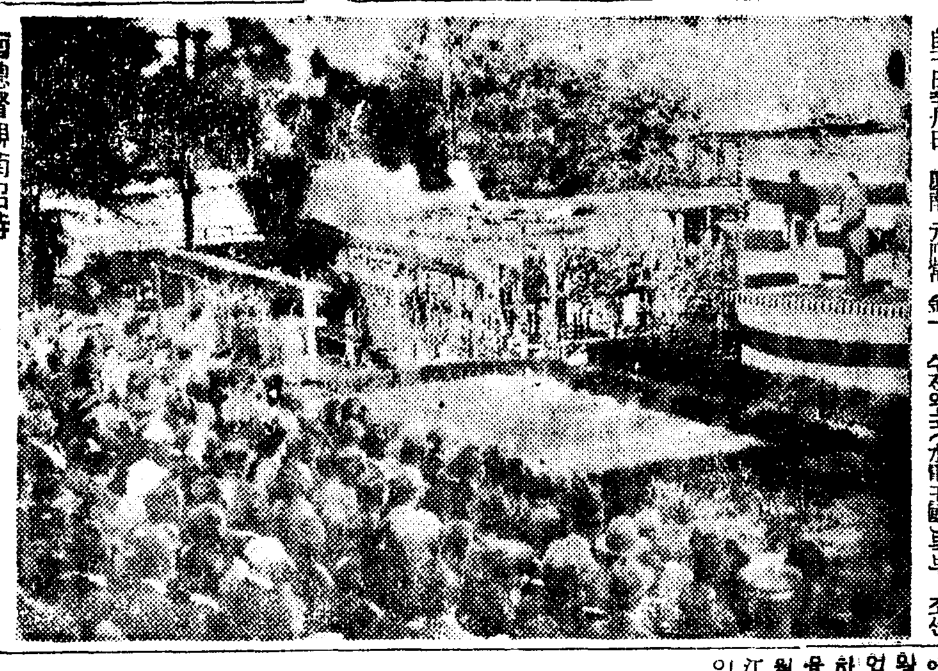

南總督觀菊招待

남총독은 삼십일일 오후두시 왜성대관저에 관민유력자와 외교단등 사백여명을 초대하야 관국다회(觀菊茶會)를 열고 한구함락을 즐기엿다

堅忍不拔의氣槪로

長期建設에邁進토록

十一月七日부터十三日까지

國民精神作興週間行事

오는십일월칠일은 국민정신작흥에관한 조서환발(詔書渙發)십오주년에 해당하므로 정부에서는 무한성전하는 사변제사단계에들어가 장기건설(長期建設)에매진하는 국민의 정신작흥을 국책에따라 협력하고 지침을가지고 질실강건(質實剛健)、견인불발(堅忍不拔)의기풍을 양성하야 나아가생활쇄신 근검력행의 실천을 나라대로 서그날을중심으로 칠일부터일주일을 국민정신작흥주간(國民精神作興週間)으로정하고 거국적으로 여러가지행사를하기로 되엿다

경성부에서는 국민정신총동원경성연맹, 경성군사후원연맹, 경성교화단체연합회 공동주최로 칠일부터 십삼일까지를 주간으로정하고 좌기행사를하기로되엿다

◆第一日 國民精神作興日(十一月七日) 오전구시 방송 지방봉독식 시반 경성시사에서 국민정신작흥주간의 휴수가설시 봉고제를시행하며 출정군인 유가족 위안회 상병장병위문을하야 황군에감사의뜻을표함

◆第二日 [illegible]日(十一月八日) 관청, 학교, 회사, 공장등각단체에서 근로봉사작업을한다

◆第三日 [illegible]日(十一月九日) 관공서 학교 기타각단체에서 너마블모으며 군수관계품의소비절약국산품애용을 실시하야 자원愛護기는정신을철저케하다

◆第四日 時局再認識日(十一月十日) (詔書渙發記念日) 국기게양 오전아홉시 「싸이렌」에 마추어 전부민이 궁성요배 를 기획하는 일분간묵도 조선신궁광장에서 조서와사변일수년에 내리옵신 칙어봉독식(학교 은행 회사 공장등 에서도 봉독식과훈화회를)방청방공사상보급 밤에는 부민관에서 시국인식강연회회

◆第五日 [illegible]日(十一月十一日) 금주, 금연, 간소한식사로황군의노고를 추억하며 국기게양을한다

◆第六日 [illegible]日(十一月十二日)가정부인회로 [illegible] 생활개선을실시하야 [illegible]

◆第七日 [illegible]日(十一月十三日) 모든행동의토대가되는 몸이귀중함을 인식케하기위하야 각단체에서 체위향상을 위한 행사측하이킹, 운동회등을하며 일반부민을위하야서는 경성운동장을 거저공개한다

요컨대 주간의정신은 다음과가튼 삼대방으로 판휘되여잇다
一、생활에여유잇는자와 치도게급에대하야서는 사변하의추이에대한 인식을 철저하하야 특히 생활쇄신에대하야 모범이되도록할것
二、청소년 특히학생층에 대하야서는 시국인식과 장기건설의결의를 더한층강게하야 장차국가를 담당할기풍을양성할
三、부인층에대하야서는 가정보국의 정신에서 비상시생활개선을 철저하도록하게할것

二十萬圓獻納

朝鮮皮革會社에서

영등포 조선피혁주식회사에서는 수일전 돈이십만원을 조선군사령부애국부에 바첫다 이가운데서 십오만원은 조선방공기재비(防空器材費)로 오만원은 휼병금(恤兵金)으로도 써달라고바첫는데 군사령부에서는 이헌금을 으로써 가장 의의잇게 쓰고저 사드릴병기(兵器)기타를 선정하는중이다 일개회사의 헌금으로서는 이것이 가장만흔 액수이라한다

맘뽀나뿐宿直

부내죽첨정(竹添町)삼정목경룡정미소(京龍精米所)숙직원이명운(李明雲)(二〇)은 매일숙직을하게됨을 기회로 인동정부 이현지하고 체포취조하엿는데 그는해수를 [illegible]

新案窃盜術!

發明한罪로鐵窓行

[illegible] 김이동(金二東)(三〇)은 [illegible] 자전차나 구르마 뒤에따라가면서 물품을훔치는신안절도—삼십일밤에 서대문서원이 발견하야 비우 양품 철공등 전후 수십여건의범행을 자백하얏다

"石炭列車"를運轉

當節에供給圓滑圖謀

점점겨울이 기퍼가므로 철도국에서는 석탄이 공급부족되는 일이업도록 힘쓰고잇는데 십이월상순에 석탄운반차 이백칠십차를운전하기로 결정하엿다 그리하야 될수잇는대로 수송력을 확충으로 회차의 곤란은 면치못할정세라한다

"亞細亞"脫線

【新京三十日發同盟】 삼십일 오전여섯시에 대련(大連)을 떠난 「하르빈」으로 가는 특별급행 「아세아」가 그날 오전열한시 사십분에 대석교(大石橋)개평(蓋平)사이의 태평산(太平山) 부근에서 매시사십이마일로 진행하든중 별안간에 탈선하엿다 기관사삼명은 중경상을 입엇는데 다행히 승객에는 사상이업섯다 이때문에 그선로는 불통이되엿다 대석교로부터 곳 구원열차를 [illegible]

京城音樂協會 今日發會式

十二月에合同音樂會

경성음악협회(京城音樂協會)는 삼십일일 오후두시부터 경성부민관에서 발회식을 거행하엿다 협회는 내선인남녀 음악가사십여명으로 회장에 경성사범학교장(京城師範學校長)외 [illegible] 이사등을 선임하얏다 이 협회는 내선일체의 음악운동을 개시할터이라 하며 첫사업으로 "대회개최 음악회"를 십이월중에 개최할 터이라는데 반도음악계의 발전을 일우엇다

라디오

第一放送 ▲午後六時 라디오學校 ▲六時二五分 어린이新聞 ▲六時三〇分 週間情報 ▲七時三〇分 講演 ▲八時 唱歌 ▲八時三〇分 古談 崔汝成 ▲九時(京城) 獨唱 ▲一〇時一〇分 初步國語講座

第二放送 ▲午後六時(東) 이야기 ▲六時二〇分 어린이新聞 ▲六時二五分 講演 ▲七時一五分 戰線으로부터 ▲七時二〇分(東) 國民歌謠 ▲七時四〇分(大) 講演 ▲八時 하몬도오르간 ▲八時三〇分(東) 浪花節 ▲九時(東) 連續라디오드라마

天氣豫報

概況 優勢한 低氣壓은 樺太方面에 잇스며 高氣壓은 北支那로부터 滿洲朝鮮으로 퍼지고잇다 渤海灣과 滿洲西部에는 弱한低氣壓이 잇다 朝鮮은 日氣가 晴明하나 南岸은 北風이 甚하며 滿洲東部는 흐리나 其他는 晴明하다 西日本의 太平洋岸은 晴明하며 其他는 흐리기쉽고 中部地方은 處所에따라서 小雨가잇다

豫報 京城地方의 오늘밤과 明日은 晴一時曇이다

昨日最高 一八度二
同最低 八度五
今朝最低 五度一
今日正午 一一度七

色鉛筆

여자가 결혼을하면 남편성을 따르게하도록 법을 고치라고한다 파면 이것이 실시까지될는지는 그대두고보아야 할것이지만 ◆조선에서는 성까지 집가니 이가니 성(姓)을 가지기는 고려때전후라고하면 천년이래 엄는법이 새로생기는일이라 파면 놀랄만한일이라 아니할수업다 ◆무슨일에맹세를할때 어떠면 성을 갈러버린다고 까지하야 성이라는 것은어버이를 타고나면서 가지고나서 다시변치못할것이 영원불변의 일고잇고 그러케 사람이라그과습을 고친다는것은 용이한일이 아니다 ◆그러고 여자는 반드시 남편을따라야 한다는것은 동방의고래의 관습이라 성까지 바지안허도 그중은 대로이섯는데 성까지 그렇게까지 가주게 되지 ◆내지에서는본래그러한법이 잇섯고 서양에서도 그러한모양인데 ◆서양의례를보면 결혼전은 처녀라는뜻을 표하야 리가이면 「미쓰인」라고 한든것이 결혼하면 「미세쓰진」이라고와 성이 바귀다가도 다시 이혼을한때는 도로처녀때에 쓰든「미쓰」를부친다든가 ◆하여간 언시 보주해질모양이다

高專력비豫選 藥專·高農各勝

第十四回全日本高專력비ー選手權大會 朝鮮豫選리ー第五日…藥專對高工戰과 高農對齒專戰은 三十日午後二時부터 龍山鐵道球場에서 各各擧行된바 藥專과高農이 得勝하엿다

藥專 22 (13…3 / 9…0) 3 高工
高農 22 (14…0 / 8…3) 3 齒專

(大阪電話同盟) 第二十四回全日本中等學校相撲大會 第二日은 三十日午前十時부터 續行하바 團體戰에 朝鮮에서 出戰한新商業軍은 第一回戰에 新宮商業軍을 二對一로 第二回戰에는 高知農業軍을 二對一로 第三回戰에는 岡崎師範軍을 二對一로써 물리첫스나 準決勝에드러가 優勝팀인 長崎師範에게 二對一로 惜敗하엿다 그리고 個人戰에는 第三回戰에 드러가 朴相基君(新商)은 池(高知農)君에게 惜敗하엿다 한다

早慶野球第二回戰

早慶野球第二回戰은 早大先勝의 뒤를이어 三十一日午後一時一分부터 神宮球場에서 早大先攻으로開始된바 그戰績은다음과 갓다

	一	二	三	四	五	六	七	八	九	十
慶應	0	0	2	0	0	0	0	0	0	
早大	2	0	0	0	0	0	0	0	0	

◇兩軍投捕=(慶應)高木—櫻井 (早大)松井 近藤—小楠

말더듬이 訥言專門矯正院

朝報案內

佐伯家具店

製油原料 白胡麻都散賣
送料는 弊店이負擔하겟사오며 數量은 白四十斤一袋以上으로 注文해주시고 時勢表를 下命하시면 卽送하겟습니다
李東奎商店 京城府公平町七一 電話光二七〇三番

强壯强精 靈藥
(商品進呈) (無効返金)
早淋疾梅毒
回春强精劑는中國秘方이天下第一 精力衰退와早漏夢精遺精等 性障害 消化不良에奏效
滿蒙特産物商會

윤고약 尹膏藥
手術안코도惡性腫毒과骨髓에기피든어려운瘡毒을잘낫게함
製造本舖 慈祥局

料理界에새로운消息!!
時代的支那料理開業
拜啓 淸進町一六七番地에淸風館이라는새料理집이생기엿습니다 不肖가 元聚園跡을 數月前에引受하야 這間淸華麗한 故築工事를畢하고 今般當局의許可를蒙하와 甲種料理淸風館이라 改名하고 特히支那料理를主로하야 滿洲美味經濟를主義로 顧客諸氏와 妓生各位應酬코저하오니 多方面으로 助力하야주시고 未經驗한바를 鞭撻指導하야주심을 懇切히伏望하나이다
京城府淸進町一六七番地
中華料理 淸風館 電話光③一六九三番

三浦外科 醫學博士 三浦良雄
入院病室完備

歐米各國特効藥及入院室完備
韓箕道內科醫院
米國生物醫學士 韓箕道
京城鍾路三丁目七番地 (パコタ公園正門東側電車線邊)
電話光化門③一八七八番

金正漢王大人以宿患本月三十日(陰九月八日)午後三時京城府雲町二七八番地ノ四號自宅別世玆以訃告
發靷 十一月五日 (陰九月十四日)
葬地 水原郡日旺面滿一里 先塋
昭和十三年十月三十日
承重孫 子 孫 女婿 姪
金 張 趙
正宜 忠思 鼎容 南尙
漢鐵 漢鎭 鎬哲 鎬

猶豫못할耕地復舊 豫算容認에難色?

四十三萬圓要求나尙無消息 咸南罹災民들極焦慮

【咸興支社電】 함남도수해에서 … 인데 이재경지가 … 는 지난번수해로인하야 매몰된 … 도 아무소식이업서 … 는 유실(流失)이되여 전혀 경 … 기를 일치안흘가 극히 염려하 … 지로서의 가치를 일허버린 약 … 고잇다 이가튼막대한경비는 인 … 삼천여정보의 복구에대하야 그 … 간으로서는 도저히 어찌할수업고 … 예산으로 사십이만구천여원을 … 오직 당국의구제만 바라고잇는 … 신청하엿는데 벌써 경작기를당 … 망은극도에 달하고잇다 … 지못하고잇서 명년경작을 생각하야 극히암담한 생각에 잠겨잇다 경지복구는 토목공사와가튼용 … 금년가을에 어느정도까지 복구하여야 명년봄에 겨우 경지로서 다소의 곡식이라도 심으게될것 … 착수하기를 고대하고잇다고한다

金千圓을喜捨 朱明奎氏의美擧

【穩城】 주명규(朱明奎)씨는 … 한다고한다

希望의大鎭坪에

慘禍입은定平水害罹災民들 二百餘名勇躍離鄕

【定平】 지난팔월 미증유의 대홍수로인하야 가장피해를 만히입은 정평군일대 참상에대하여서는 누차보도한바이어니와 그중에서도 제일참심한 고산면(高山面)일대는 다시복구할 여망이업스므로 금번선만척식주식회사(鮮滿拓殖株式會社)의 알선으로 고산면신상리 … 고 여러사람의 전송리에 정평군주남면 … 적임정에 그들은 떠나고말엇다

(사진은 이재민이 떠나는 광경)

【狎鴨川】 … 으로인하야 입우기에당한 … 변남되여 … 는 삽시간에 수국화되어 농작물의 피해도 상상이상의 거액에 달하는 … 은 해를두고 커와고 오년전부터 전기흥성, 당진, 안산 예산는사 개군으로조직된 하천개수기성회(河川改修期成會)혹은 각지사번 영회 기타유력단체에서 그긴급성과함께 진정서 혹은 직접각 요로당국과 절충을 거듭한결과 당국에서도 이중대성을 인식하 고 … 전기양하천계획 … 위제히 주조량까지 단행케되여 임바은 직짓 착금양년에는 개수공사의 실현을보리라하야 자못 낙관적이엿든바 사변발파과 국채전견지에서 다소 지연을난 면되리라는 관측하에 낙망되엿스나 판계방가에서는 다시가슴을 조리고잇든중 지난이십륙일 오전에 본도 통구(樋口)토목과장과 증야(增野)주사 본산(本山)기사가 예산에도착하야 무한천과 삽교천에대하야 정이며 판게지대를 실지로 답사하고 착공의 긴급성을따라 연단의재단을 나리겟다는 주의진언도잇섯다는데 느저도 명년도에는 실현되리라한다

江原道物價調整策 委員들近日任命

一般消費者側큰期待

【春川】 특히교통망이 완비되지못한 춘천일대는 각종물가가빗싼중에도 사변관게로 천정을모르고 등귀하고잇서서 그영향이적지안턴바 금번총독부방침에따라 물까조정위원회(物價調整委員會)를조직하여가지고 물까등귀를억제할터인데 수일내로 위원임명이될터인데 특히일용배화를위시하야 직접생활하는 신탄채소과실등은 라지방에비교하야 너무나비싸 일반소비자층은 사실로비명을하고잇서 물까조정의 급속실현을 고대중에잇다한다 이므로 추천등지는 일원식식천가량이될터이며 주요산지각군에서도 여기에따라 공정가격을 조정할터이라한다

木炭公定價格 京城標準決定?

물까와가격 물까조정위원회(物價調整委員會)는 탄생하고도 위원이 임명되지아니하야 정식활동을하지못하고잇는데 위선강원도 특산품중에 하나인 목탄(木炭)가격을 먼저 조정할터이란는바 수일전강원도산림과장(江原道山林課長)은 경기도산림과장을 … 과 도급하고 산가의가격을표준하고 … 경기도공정가격을 표준이라고 조정하는 협의회에 출석하야 … 가격의 협의로 결정을 … 갓기로 되엿다

大邱고무業合同說 實現까지엔波瀾未免

【慶北支社發】 일본″고무″의통제에따라 재료난으로 고무업자는 휴업도는 폐업의위기에빠젓스므로 대구부내의 중소고무업자들은 이난국을 타개하고저 수차모혀 협의중이든바 최근동업자의합동계획이 익어 자는 한동의 실현은 만원하란 이잇슬것으로 보고잇다한다 … 연론 통교 … 타 유지제씨의 열렬한 동정으로 공비오천여원으로 다시 이교사를 증축키로하야 지난팔월부터 공사에 착수하여오든바 …

無恨、揷橋川改修 明年度에實施?

【揷橋】 전조선적으로 유명하고 충남의 유일한 심장지요 곡창인 예산(禮山)을 중심으로 상류 홍성(洪城)을 비롯하야 지류인 당진(唐津)아산(牙山)등 대평야의 양익을끼고나가 【ㅈ】자형의 무한천(無恨川)과 삽교천

倉庫長代理留置

岐陽農倉事件續報

【江西】 기보=평남선기양역전도녹회창고(平南線岐陽驛前農倉倉庫)부정사건에 대하야 개서경찰서사법계(江西警察署司法係)에서는 검사범조합이하 전계위이 사건이 중대하니만치 주야불휴로관게자를 계속취조이든바 취조에따라 문제는 점점자세히드러나게된 모양이다 따라서 본창고에 창고장대리겸 서기로잇더벼동한(林秉涓)(假名)도 지난이십칠일에 드디여 검속유치하엿다 그래서 문제는 더욱확대되갓다하야 일반의 주목은집중되고잇다한다

楊市曾成學校 校舍增築落成

【平北】 평북용천군양시(平北龍川郡楊市)사립증성학교(私立曾成學校)에서는 작년삼월에 공비구천여원으로 삼교사를 증축하 … 조회까지 잇서다한다

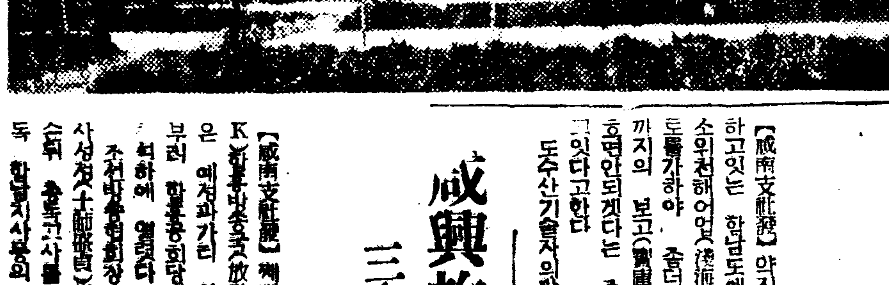

窃盜한時計를 팔려다被逮!

【元山】 북청 홍남 함흥등지로 단기며 양품시계등을 절취하야 원산에갓다팔려고 며칠전 원산에드러와 시내남산동백일번지전홍조(全洪祚)방에 류숙하야 낫

大邱藥令에S·O·S

支那藥材輸入難으로開市難 漢藥組合員上京陳情

【慶北支社發】 대구명물 약령시(藥令市)는 금년도의 개시를목전에두고 사변이래로 ″무역조정″파″위체관리″로 말미아마 중국산약재의 수입이두절된관게로 개시를앞두기에잇서서 대구한약조합(大邱漢藥組合)의일배삼십여명의 중회결의로써 조선총독에게 타개책을 진정하고저삼십일에 조합장조환주(趙煥周)씨외오명이 상경하엿다는데 판게업자및일반부민들은 대구번영상중대문제라하야 크게소동중이라한다 중국산약재는 대구일개년소비량이 삼백만근 금액으로환산하면 삼백여만원에 달하고잇다한다

淺海漁業에窮塞

海底까지의寶庫開拓을硏究中 咸南水産業에轉機

【咸南支社發】 약진에약진을거듭하고잇는 함남도에서는 종래의 소위천해어업(淺海漁業)에 재검토를가하야 좀더깁게 바다맛까지의 보고(寶庫)를개척하지안흐면안되겟다는 주목할연구를하고잇다고한다 도수산기술자의말을드르면 현재함남어선의조업구역은 겨우백흔것밧게는 더못나가게되는 발(?)까지의기리밧게는 더못된다고하는데 이것은 천해어업에 지나지못하는것이라고한다 바다의미른 기름수를더욱만흔 어리(漁利)를 가질수잇다고하는데 종래와가튼 어업방식으로는 부유성(浮遊性)의 전어리 명태가 흔것밧게는 더못잡게되는 것으로백발이하의어족(魚族)이나 수산물은 도저히 어렵수업는현상이다 즉 무한한 수중보고의일부분밧게는 더어게되지 못한다 이리하야 최근이천해어업에 어느정도의 궁색(窮塞)을 늣기게되지안흘수업게되야 필연적으로 심해어업의 필요를 느끼게되여 수산당국은 물론 일반업자들사이에도 이연구에 주력하고잇는중이다

咸興放送局開局 三十日盛大히擧式코 二日間은記念放送

【咸興支社發】 체배디케(JBD)방송국은 공중선전이백오십와트로 함흥방송국(放送局)의 개국식은 예정과가티 삼십일오후한시 부터 함흥공회당에서 관민다수 참석하에 열렷다 … 지난십삼일부터 이십일일간 시험방송을하야오든 조선방송협회장(放送協會長)으로 사성척(士師聯?)씨의 식사가잇 섯고 총독과사를 체신국장이대독 … 안 기념방송을 하기로되엿다 (사진은 咸興放送局)

元山、樓氏兩高女 愛國子女團發團

【元山】 원산고녀와 원산루씨고녀의 애국자녀단(愛國子女團)발단식은 지난삼십일 오전구시부터 원산고녀교정에서 대야(大野)본부장 세천(細川)지부장등의 림석하에 성대히거행하얏는데 어우지(御諭旨)봉독 … 수여와 단가의 수여가잇섯다

照明彈

◇눈만감으면 코라도베여갈세상이라더니 친남포비석리 박동국(朴東國)(二〇)이 려강을두고 한말인가

◇마리를 백수에팔어먹으려다 유치장신세

◇그도 모르는사이도아니고 서로아는사이에 이런짓은 더욱뻔뻔한짓

◇이런사이라 전파도엄기를보장 무체 경차에서더욱주궁(鎭南浦)

庫底近海에도 鰮魚群大襲來

【歙谷】 수천명해업사의 마음을 태우든 정어리떼가 지난이십칠일부터 동해안고저(庫底)근해에서 자괴기시작한다는데 매일수백충식 육상한다하며 시내각상점은 대활기를띄우고잇다고한다

田邊氏를檢擧

鎭南浦一流富豪 事件內容은流言?

【鎭南浦】 진남포경서 고등계에서 지난이십칠일아침부터 돌연긴장하여 비상처리로 대활동을개시하든니 부내삼화정에 거주하는 일류부호 진남포정내에 노갈 전변미(田邊米)를 돌연 취조중이라는데 사건내용은 일 체 비밀에 부치므로 사세는것은 알수업스나 탐문한바에 의하면 현하시국에 매우중대한이때 국시민으로 상가하여야할 유언비어를 한것인듯 하다는바 비국민적행위를 한것이요 사건이사건이니만치 취조결과가 매우 주목된다고한다

大邱府議員 選擧人調査

【慶北支社發】 대구부에서는 지난일일부터 부의원 구역이합장되여 부민의 십칠만으로 증가 … 되리라고한다

釜山貿易會社 創立準備順調

【釜山支社發】 수출무역을 진흥시키고저 부산 상공회의소(釜山商工會議所)회두 입택(立石)씨와 신조(新月)무역상회시조(新增?)씨사이에 부산에 무역회사를설립하고저 계획중이든바 남(南)씨와 노포(老鋪)의권리를 보게로인하야 일시정돈상태에이엿 난이험에 남씨는 노포권리금 문제를 철회하고 그대신여적에 따라서 류비에 고려하게다는 석씨와의 사이에 시사적타협이성립되여 시회사의 명칭을 남조선 무역회사(南朝鮮貿易會社)라 칭하고 자본금은 팔십만원(사분의일불입)에 게제되엿는데 주와 보킵 무역부창(富倉貿易部)을 불입하게되엿다고 임여회 갑 남씨가십만원 부산측에서십만원 … 금년중에 창립총회를 열고 곳사업에 착수할예정이라고한다

咸北産피쉬밀 米國에直輸出

【咸北支社發】 함북에서 외국시장에 수출되는 해산가공품으로 …

墨湖港埋築工事

時局關係를不拘코續續進捗 來十五年末까지完成

【墨湖】 무려 천만톤의 삼척탄전을 배경으로 하고 이제 삼척개발(三陟開發)과 병행하여 이채탄을 세계적으로 반출할목항 묵호항(墨湖港)수축공사는 금준이래대판항만공업주식회사(大阪港灣株式會社)가 오배만원의청부로 제반공사를 착수하엿스나 이항만공사만은 시국상중시배를을 요구하는만치 그동안대축진을가하여 대체로예정과가티 소화십오년말까지는 준공되리라는데 일차계획인 오만육천평의 매립공사도 벌서 이천여평의 매립제를 보게되엿고 방파제(防波堤)의 제조공사도 요급착수되여 명년지말까지 이십구개만 완성되면 팔 만평의 항내(港內)중수가 시작되리라는데 이것만 완성되면 팔 천톤의 선박이 자유로 출입하가되리라한다 는때에는 전국적주목을모 와 동해안에잇서서 유일한 항도

慶弔金에도制限

平南各學校官公署서

【平南支社發】 경제전의 의의가 전적극지중대하여가고 잇는때 경비 축소와 소비절약을 철저히하기 위하여 평안남도내의 각관공서 와학교에서는 재래에 성행하든 이후공동간에 기념품증정의 관 습을 전폐하기로하고 또경조금 (慶弔金)도 이할내지오할을 인 하하기로 결정하엿다고한다

咸南漁聯鐵原面支部設置

【鐵原】 철원어업조합(鐵原漁業組合)에서는 지난번의 제위원회에서 강원도수산회지부를 설치키로하야 준비중이든바 지난 … 부가 창립되엿는바 … 비를 조직하엿다 …

製鹽指導委員 臺灣에서要請

【總督府】 전남천일제염의우수함이 대만(臺灣)에까지 알리워 대만 … 일본염업주식회사(日本鹽業株式會社)의 조청을밧고 이번에 통군위도무원 … 이가장 우수하다는바 금번관게에서 성이가장 … 연구를 파송하기로 결정되엿다는바 … 지도를하리라고한다

クリーム 美身クラブ

クラブ美身クリーム 구라부 미신 크림

ホルモン含有 榮養クーリム

和漢藥(皇漢藥)の再認識を求む

婦人藥의權威 中將湯

躍進日本에서 製劑되는湯藥 中將湯은體芯에効力잇다

支那事變을契機로『西洋流』에서眞正한『日本流』로―形式보다實質로急轉回한것은기뿐일입니다。

刀劍도西洋流인것(사-벨)으로體裁를重視하야外觀은훌륭하게보이나本來의버히는맛에잇서서는實質을重視한日本刀의比가아입니다。藥은더구나體裁만으로는아무런所用도업습니다。有名한中將湯이야말로日本刀와가티體裁보다도實質本位로製劑햇스므로——局部的이나一時的療法이아니라病을芯核으로부터治療하고저調合되여잇습니다

漢藥이가진生命素가體內에가장吸收되기쉬운코로이도狀態로되여사로로녹습니다。물론는決코溶解되지안는有効成分도모두나오게됩니다。中將湯이湯藥이라는形式을取하는것은一見舊式과가트나가장合理的인第一조흔方法입니다무러매고斷新한양하여錠劑粉劑로製劑하면本來의効力의幾分之一이라도滅하므로이點모어려분은再認識하시기를바람니다。

아무러면婦人藥은中將湯이効果는勿論、服用이容易한것도評判이놉습니다

中將湯에散湯을부으면特殊和

이러한症狀을으로 더治療코저하는분에게

●月經不順下腹痛잇는분
●上氣頭痛잇는분
●腰足이冷한분
●숨차고眩氣되는분
●子宮病帶下症잇는분
●肩胃痛과麻痺되는분
●惡阻、血脚氣의분
●産前産後의健康保持
●及男女의感冒等

(價定) 一 .55 一 1.00 一 2.00 一 3.00 一 5.00 一 10.00

本舖 株式會社 津村順天堂 東京・大阪

064033

新情勢와 經濟展望 ③

輸出輕工業中心 平和產業再檢討

軍需工業偏重은緩和

全光渼

長期建設에入은 一年有半의 莫大한戰爭消費의 基礎우에 前提를두는것이다 過去의 消費가얼마마한 額에達하엿는지는 그의具體的數字를 알수업는것이나 假써全國倉庫의在荷狀況을 一瞥하면 元來我國의 諸物資中에는 特殊한自給品을 除外하고는거의 全般的으로 需要가 供給을 凌駕하는傾向에잇다 即이것은 모든商品에잇서서 어느部分이든지輸入品에 依存하지안는것은 我國에서는 極히少數밧게업는까닭이다 至今까지는 過去의在庫를 漸減하여왓스므로 그다지現實的으로 不自由를 느끼지안엇스나 手持商品의 減少는去益顯著해진것이잇다。某種概算에依하야(概算의正確은 期할수업스나 參考程度로)引用하면全國營業倉庫의 貨物增減金額을 指示하는 指數를보면 昭和六年九月을 一〇〇으로하야 昨十二年에는 一一三、一로增加되엇든것이 今年九月에는 八二、四로著減되엇고 特히品目別에잇서서 棉、羊毛、麻等의 重要輸出商品이減少의大宗이고 또食糧品인米麥、小麥等에 相當한減少를 보이고잇다하는것은 右在荷減의影響은 特히 今後의 長期建設에는 莫大한 諸種物資가 必要할것이니만큼 相當히重大한것으로보인다。

그러므로 長期建設에對應하야 必然히 產業部門에잇서서도 諸種의困難이 惹起될것이다。事變勃發以來로 我國產業은 一路 國防經濟의 確立이라는 目標를따라와 이線에따라 我國의 產業編成은 漸次로戰爭目的遂行에 直接必要한 重工業 化學工業中心으로 移行하여 ……

所謂經濟統制가 强化되어 …… 周知하는바와가티 事變以來의 根本方針은 軍需產業의 生產力을 擴充하야 軍需品의 補給을 充分히 確保하는데 잇서서 …… 그一面에잇서서 不要不急產業(主로平和產業)은 原料의 制限統制를 밧게되엿다。그의代表的인 纖維業이 …… 今後長期建設로 移行함을 따라 產業構成及 그의活動은 如何한動向을 보일것인가? 勿論이에對하야 어떠라고 豫斷할수는업는터이나 ……

—계속—

朝鮮銀行保證準備 再次擴張을要望

日銀劵增發의 一因이되는것과 事業地域의經濟實力膨大로!

鮮銀의 保證準備는 昨年倍大하야 一億圓으로 擴充된터인데 擴充當時보다 鮮銀의 事業地域內의 躍然한 經濟實力으로보아 再擴張이 各方面으로부터 要望되고特히 朝鮮關係로는 強烈히 提唱되는터이데 最近日銀方面으로부터 日銀劵發行關係로 鮮、臺銀의 保證準備의 擴充이 指摘되기에 至하야 極히重視할 動向을 示코잇다 日銀劵의 最近의 計數膨脹의 有力한 一因은 鮮臺兩銀行이 正貨準備로서 日銀劵을 充用코잇는點은 看過할수업고 最近의 動向으로는 總發行高의 一割强에 達한다 日銀劵의增發로 算術的으로『어음레』觀을 까질뿐아니라 一部에 對하야 正貨準備充當의分도 包含한다미어서 이代案으로서는 鮮臺兩銀의保證準備를 擴充할것이라는것이 이問題는 中央으로부터 提唱되는만큼 極히實現의 可能性이잇다고 注目된다

漢江水電 發起人會 十一月一日開催

漢江水力電氣(資本金二千五百萬圓)는 二十八日附로써 總督府로부터 認可되엇음으로 同社에서는 十一月一日發起人會를朝鮮信託四階創立事務所에서 開催하고 創立事務報告 定款作成、株式引受配定等創立에 關한一切의事項을附議決定할터인데 創立總會는 十一月下旬이나 十二月上旬으로될터인바 創立發起人은 如左하다

有賀光豊 林繁藏 牛島省三 谷多喜麿 朴榮喆 金季洙 高橋省三 伊森明治 石川登盛 荒井初太郎 小林采男 菊池一德 林茂樹

漢銀頭取後任 野田氏昇任 林氏는辭任

(寫眞은野田新頭取)

漢城銀行에서는 三十一日午後一時부터 重役會를開催하고 頭取林茂樹氏의 辭表提出에伴한後任의件을 愼重協議한結果 取締役野田新吾氏를 頭取로互選決定하얏다 野田新頭取는 即日事務引繼를受하고 行務를보앗는데代表取締役關係는 不日中에臨時總會를開催하고 承認을求키로되엇다 周知와가티 林茂樹氏는漢江水電創立事務를 擔當하게되엇는데 後任인野田氏는 殖銀時代부터 商業金融의權威者로서 令名이잇는터이다

十三年產米 米價前途觀

昭和十三年度產 朝鮮米價에對하야 朝鮮米穀業課에서는 다음과가티 豫想하고잇다 即朝鮮에잇서서 第一回豫想은前年에比하야 三百餘萬石의 減少發表이엇스므로 前年期米의 低價인 十月限 二十七圓臺에 對하야 今年十月限은 三十二圓臺를示하야 約五圓高의 現狀인데 따라서 玄米市價 四圓高 正租一袋三厘高 白米一袋 一圓高等으로 相當한高價이다 十三年產米의 新米取扱으로 옹기게되는 業者들의 市場觀으로서는 生產한農家로부터 보다면 三百萬石의 減收로써 二千五百萬石에 比하야 一割의 減少이므로 三十圓의 米價이니까 三圓六十錢高는 必至이다 特히 非常時食糧政策 物資의 必要와 北支滿洲로朝鮮米의 進出及 兵站基地인만큼 朝鮮米는 割低이엿든 昨年의 米價보다 三圓高로될것이 當然하다고 보고잇다 昨年十月十二月의 米價는 最低廿九圓臺最高卅二圓臺로서 平均卅一圓인데 이에 三圓高를 加算하면今年의 米價는 卅四圓臺로될것이다。昨年一月以後의 平均米價는 卅一圓七十錢인데 十三年產米의 朝鮮米價는 卅四圓七十錢을豫想價로하고 年內의 市價는 最低卅三圓、最高卅五圓臺가公正이라고할수잇다 그러므로 今日의 公正價라고하겟다 그러므로 今日의 米市勢는 公正하다고하겟는데 十四年度에 入하게되면 卅六圓臺示現도 可能性이 豐富하리라고 한다 正租原料高로因한 白米高로 內地方面到低地에는 進出不能形勢가 當分間 繼續될것이나 結局

京城商議立候補點描

朝鮮人出馬 (一級에三名 二級에八名)

京城商工會議所議員選擧는明十一月一日에 擧行되는바 一級、二級各十五名의 定員에對하야 一級은 定員數、二級은二名超過인 十七名의 立候補로서 一級은 無競爭으로 無投票이나 二級은 二名의 落選이엇고야말것이다 누가落選될지 二級立候補는 焦燥中인데 이번選擧에잇서서 特히 注目되는것은 朝鮮人側의 出馬가만호것이다 從來는 實力잇는 사람은 구챠케여이고 또는 議員이되어도 何等의誠意가업서도 選擧이 不無하얏섯는데 最近은 目標로 一級에 出馬로도 現商工이잇는데 商界에擧이다 最近은 長鼎小學校長으로 ……

李東善 氏는 和平堂業界代表로서 二級에出馬하얏는데元議員이엇슴뿐아니라 現京城商工協會副會長으로 鐵路商工界를 爲하야 盡力한바적지안코 또 京城商工組合聯合會副會長으로서 이번에는 引退할려다 工商工業界와 賢勝局의 推薦으로 不得已 一級에 또出馬하얏다한다 六回제의 出馬로서 古參인데 地盤이 튼튼하다한다

朴永根 氏는 現商議員으로서 當選의 今後活躍이 期待되는바 新進인것을 보이엇는바 이제各立候補를 點描해보면 아래와 같다 (無順)

邊相昊 氏는 纖物同業者側의 代表格으로 一級에 初出馬로 再出馬하얏다

金圭冕 氏는 商業家로서 보다 體育界의 功勞者로 누구나모를사람이 업슬만치 知名의人士이다。再出馬한 現議員인데 早稻田大學政經部出身인氏는交際가넓고 商工協會理事로서도 盡力한바만타

洪祀裕 氏는 서울洋服店主로서 現議員인데 商工協會、洋服組合有志의 推薦으로 再出馬한바 今後活躍이 期待된다

孫完榮 氏는現議員이오 南大門商人聯合會常務理事로서 中央卸賣市場問題에對하야 南大門市場商人을爲하야 努力이컷섯다 商工協會、市場關係者의 推薦으로 再出馬하얏다

成昌圭 氏도南大門市場商人인데 元議員 故成明信氏의 令息으로 新人出馬이다

吳重燮 氏는 纖緞布木卸賣商으로서 新進實業家인데 相當한地盤을가지고잇서 得點이만흐리라는말이잇다

李斗用 氏는 中央商工會社代表로서 初出馬인데 背景이조흔만큼 自信이잇다하며 商議로서 努力이期待된다한다

韓萬熙 氏는 財界巨頭 韓相龍氏의 令息로서 合資會社信一製粉所代表로 初出馬하얏는데 氏는 이미 道議、府議로서 聲名이놉고 雄辯家인바 氏의 商議로서의 活躍은各方面注目의焦點이되어잇다

金萬庸 氏는 金融業合資會社同志社代表로서出馬한터인데 南大門市場關係이만치 孫完榮成昌圭諸氏와 競爭이猛烈할것이다

朝鮮서可能한轉業 軍需工業에限定

代用品、輸出工業轉換은不能

內地의 中小商工業者와從業員의 轉業更生의 各種施設을調査하고 朝鮮의今後對策에 資코저 京城商工會議所에서는 內地에係員을派遣하야 實情을調査하야 大體完了되엇스므로 그것을基礎로 對策을 研究키로되엇는데 現在中小商工業者의 轉業에可能한것으로보이는것은 軍需工業、代用品工業、輸出商工業等인데 代用品工業乃至輸出工業의 增進은國內物價高騰에依하야 低級品을高級品化하고 輸出키자困難한實情이오 特히 朝鮮은粗工業品을高級化할點에잇서 技術不伴이致命的缺點이므로 輸出工業乃至代用品工業에 適합한時期商品의觀이잇서結局 軍需工業에의轉業更生만이現在남어잇는 唯一의方途라하겟다 軍需品工業의轉換은 今後工業組合을 對象으로함으로 工業組合의設立을 促進할은勿論 組合의 共同施設事業에對하야 轉業資金補助를 與할이 必要한一方軍需工業의 下請發注의 增大를期키爲하여서는 軍作業廳의 積極的理解를 求하는것이 先決問題라한다

朝鮮產『窓紙』 北支品이壓迫

朝鮮固有의 窓紙는 近時朝鮮內各地產業組合及 農會에서 指導獎勵한結果 逐年 그生產量이增加되는中으로 輸出方面인 新京을中心으로한 北滿方面의需要狀況은 近時北支方面으로부터 模造紙代用品의 進出에依하야 顯著히販路를侵食하는中이라 그將來性에 憂慮되는데 그原因은 原料가優秀하고 또價格이 低廉함에 不拘코 그製作이 依然히 舊套를未脫함으로쏠데업시 優良만을 자랑하야 實需에應치안는結果라고보인다 滿洲方面에서는 朝鮮內의指導關係者의 熟慮를要求코잇다한다

產金計畫進捗에伴해 硫酸工業有望視 十七年에는六百萬瓩

金屬製鍊에伴한 硫酸製造는日本化學이 鉛亞鉛製鍊副產을 利用하야 鉛室硫酸回收法에依한 硫酸工場을 計畫하고 近間操業에着手하는外에 興南精鍊所에서도 產金五個年計畫을가지고잇는바 產金五個年計畫에伴한 處理鑛量은

昭和十三年	六六三、〇〇〇瓲
同十四年	三、二一二、〇〇〇
同十五年	三、六六三、〇〇〇
同十六年	四、八二八、〇〇〇
同十七年	八、四〇七、〇〇〇

로激增될豫定이오 그處理鑛量中의 含硫黃率도 現在까지의實情을보아 十三年의 三二、一퍼센트에서 十七年에는三〇、五퍼센트로 漸增되리라고보인다 現在製鍊設備에 잇서서硫酸의回收를 行할수잇는 燒結設備에依한 回收可能率을 處理原鑛에 含有될 硫黃의 五十%로하면回收可能數量은

	硫酸	瓩
昭和十三年	[illegible]	
〃十四年	[illegible]	
〃十五年	[illegible]	
〃十六年	[illegible]	
〃十七年	[illegible]	

이라는 彪大한數字로됨으로 產金五個年計畫의 進行과共히 處理鑛量의增加、製鍊設備의擴張에依하야 朝鮮內硫酸工業은 急速한發展을하리라고 期待된다한다

葉煙草收量成績 二千七百九萬九千瓩 賠償金千二百十五萬圓

專賣局에서는 本年度의 葉煙草收量調査의結果 其成績은 二千七百九萬九千六十瓩으로 前年度의 實績에比하야 四十一萬五百四十六瓩이 增加되고 賠償金豫想高는 千二百十五萬八千圓으로 前年度에比하야 百四萬五千圓이 增加되엇다 그原因은 品質의 優良과 植付反別千百町步의 增加에依한 收穫增收結果라한다

新義州에 米倉支店 定總에서可決

朝鮮米穀倉庫에서는 三十一日午前十一時부터 同社에서 第八回定時總會를開하고

一、第八期諸決算案承認件
二、同上利益金分配件
三、監査役佐方文次郎氏에게退職慰勞金贈呈件
四、監査役一名辭任二名任期滿了에對하야 改選件
五、定款中一部變更의件(新義州에支店、多獅島에出張所設置)

를附議하야 異議업시 可決하고 監査役은 上內彥策氏新任 菊五郎 荒井初太郎氏重任키로 決定하얏는데 利益金處分案은如左하다

當期總益金	一三〇、八〇〇圓
當期總損金差引	[illegible]
前期繰越金	[illegible]
計	[illegible]
右處分	
法定積立金	[illegible]
別途積立金	[illegible]
社員退職手當積立金	[illegible]
役員賞與金	[illegible]
配當金(年七分)	[illegible]
後期繰越金	[illegible]

米倉의新義州支店과 多獅島出張所는 三十一日 定時總會에서 決定되엇는데 總督府에 認可申請을한바 新義州支店은 近間開店하고 多獅島出張所는 來年四月一日開業할豫定이라한다

北鮮製紙總會 一割配當案可決

北鮮製紙化學工業에서는 三十一日午前十時부터 朝鮮호텔에서 第七回定時總會를 開催하고 昭和十三年上期諸決算案承認과 利益金處分案(一割配當)等의 決議件을附議한結果 異議업시 原案대로 可決되엿다

下旬도出超 入超累計 八百十六萬圓

【東京電話同盟】 十月下旬의 我國對外貿易概算額은 如左하다 (單位千圓)

輸出	一〇七、三三八
輸入	八〇、二一七
合計	一八七、四五五
出超	二七、〇二一
一月以降入超累計	八、一六〇

市場公感

外拓兩相決定에 依한 政局安定도 別다른 刺戟을주지못하야 東新은드디어 割 ……

株式 低迷 買氣不振

今日의市勢 (第一日)

前場軟押

今朝는 東新四[illegible] 低인 一四九圓九、鐘紡 不變인一五九圓에 寄付後 軟派의 策動이 依然하야 又復下押되어 東新九圓一、鐘紡八圓三에 低落大引

後場保合

後場은 多少의 價位가 잇서 東新三高인 一四九圓四、鐘紡四高인 一五八圓比에 寄付後 八圓七에 大引

東新十圓押!

外相 拓相決定에依한 政局安定을 告하엿스나 武漢陷落을 契機한 東京地場의 賣策動은 執拗한것이잇서 今朝도 又復下押을보앗는데 先物開에 旺盛하던 平和株買도 一段落된感이잇서 이것저것繁하야 關門舞에 든 東新도 二圓割을 示現하엿다 ……

大衆依然沈默

武漢陷落以來로 時局產業에서 平和產業에의 人氣가移行되엇는데 이平和株의 伸張限度는 如何한것인가 平和株의 好勢가 無限히持續될 根據도업고 于先從來는統制의重壓으로 不勢이든 平和株도 萬若統制의 內容的變化를보기된다하면 ……

當限은必反高 正米化의關係?

今月의當限은 三十四圓三十錢의 高納會를豫想하엿다 各月當限이 納會時에는 新米時代를입두고 잇서在品만큼 正米買勢의 威脅을 바더 어느程度까지의 反落이잇슬것으로豫期하엿는바이나 ……

新甫發會豫想

明十一月一日에發會될 新甫一月限은 若干의上鞘로 有力한 모양인데 그豫想하는바에依하면 昨年同期에는 廿丁上鞘로 一限이發會되엿섯스나 今年同期의市勢는 昨年보다 四百丁이나 上位에잇는만큼 ……

期米 强硬裡에 納會

前場續高

今朝阪地先限三十四圓三十錢의 ……

米 當限은 이미 一代 ……

今日財界 第一日

◆米 (單位錢) 今日前止 比前日前止

仁川期米先限	三三九	一〇高
大阪期米先限	[illegible]	
京城一等米一石	[illegible]	不變
京城白米百斤	[illegible]	不變
正租(仁川)一等	[illegible]	
二等FAQ	[illegible]	

◆綿絲 (單位十錢) 今日前止 比前日前止

綿、東新	[illegible]	
紡、新	[illegible]	
鐘紡	[illegible]	
人絹	[illegible]	
砂糖	[illegible]	

各地新甫鞘豫想

▲仁川 十丁乃至二十丁下 ▲釜山無鞘 ▲大邱十丁下 ▲群山無鞘乃至十丁上 ▲木浦無鞘乃至十丁上 ▲大阪無鞘乃至十丁下 ▲東京十丁乃至二十丁上 ▲下關無鞘乃至五丁下 ▲神戶無鞘 ▲名古屋十丁上

仁川在米增加

今月三十日現在 仁川在庫穀物은 前週에比하야 合格米는 六、三一四叺의增加를示하엿는데 在品을細別하면 左記와如하다

▲玄米四斗 入九、一四六叺 ▲正租 四五〇叺 ▲大豆四一七叺 ▲雜豆 二〇〇叺 ▲雜麥五七二叺 ▲小麥五、七四五叺 ▲玉蜀三一五叺 燕麥二四叺 ▲糯米一七〇叺

朝取期米取組內容

	當限		納會	中限		先限	
	▲賣方	▲買方					
[illegible]	[illegible]	[illegible]	[illegible]	[illegible]	[illegible]	[illegible]	[illegible]

今日各地休會市場

月末로因하야 當限受渡準備로 ……

正米 出廻順調 軟勢

休會이엇다 大阪三品清算市場(棉花、綿絲、人絹)各地生絲、砂糖(以上前後場全部) 各地期米(後場)는 모두今日

京城低落

依然히品薄으로 商談不振이여서 市中은 緩漫閑散場面인데 內地入注杜絕로 買氣조차 자취를감추어 所持側의 希望하는 高價出現은 期待薄이며 月末換金的賣物로 市勢는 十錢下押되엿다 ⑩穀良 三等三四、二〇 四等三四、〇〇 一等白米 一四、三五

仁川軟勢

奧地로부터의本格的出廻로 市中은 賣物이增加 ……

群山軟調

休日이지난今朝는 廻米가 順調이나 阪地로부터 의 注文은古米拂下와 關係로 買氣薄이고 地場淸算의 當限受渡米準備 一巡으로 買氣는 다시萎縮되여 月末換金的賣物出現으로 正租二厘、其他는 十錢 下押되엿다 ⑳銀坊主三等三四、八五 四等三四、六五 一等白米 一四、二〇

木浦不動

廻米는依然히消極的이고 內地入注는 아직도 圓高로因하야 모두 照電뿐이고 商 ……

大邱奔落

極度의品薄으로 納會하라고 因하야 爆騰高로 보이던 滿當限은 意外로暴落 納會를보고 市中買方은 高價買騰戒로 一齊히 四十錢低唱價이며 給品精米側의 手當難이어 다 ⑰穀良三等 三四、四〇 四等三四、二〇 一等白米 一四、一五

釜山下押

新米出廻는드디어 本格的軌道에 오르게되엿스므로 市中은 賣物이 去益增加되엿고 잇스나 買方은 內地入注不振으로 米月을苦待하고 一齊히傍觀態度이어서 商談이업고 指値는 各地淸算高에도不拘하고 十錢軟化되엿다 ⑥穀良三等三四、二〇 四等三四、〇〇 ⑪一等白米一四、二五

物價

黑砂糖昂騰

黑砂糖은方今品薄期이므로 昂騰되어 百斤에 一四圓五〇錢이던것이 一四圓四〇錢으로되엇다

可許府督總鮮朝
金銀 重后
高價買入 京城丸金合資會社
年中無休
京城府鍾路一丁目六九番地
電話光化門③一八七三番
振替京城22927番

京城 金益 仁川 證券

期米 東 仁川海岸町三丁目 趙俊鎬取引店

株式 期米 玉 仁川本町 マルタマ取引店

海外經濟 (三十日)

[illegible]

銀行券

[illegible]

金利 手形交換

[illegible]

對外爲替

[illegible]

金銀價

[illegible]

鑛油粕 麥粉

[illegible]

正米

[illegible]

正租

[illegible]

雜穀

[illegible]

綿絲布

[illegible]

滿洲商況

[illegible]

株式

朝取短期

[illegible]

確定代引日步

[illegible]

大阪短期

[illegible]

東京現株

[illegible]

東京短期取組

[illegible]

東京短期

[illegible]

朝取短期賣買高

[illegible]

期米

朝米

[illegible]

大阪短期取組

[illegible]

東京期米

[illegible]

大阪期米

[illegible]

木浦期米

[illegible]

群山期米

[illegible]

釜山期米

[illegible]

大邱期米

[illegible]

朝取期米賣買高

[illegible]

各地期米

[illegible]

生絲

[illegible]

京城物價 第一日

[illegible]